



# 지방세 납세증명(신청서)

## Local Tax Payment Certificate(Application)

발급번호 Issuance Number	164286	접수일시 Date and Date of Receipt	2017-08-08 14:20	처리기간 Processing Period	즉시 Immediately
-------------------------	--------	----------------------------------	------------------	---------------------------	-------------------

성명(법인명) Name(Name of Corporation) 로알앰컴퍼니	주민(법인·외국인)등록번호 Resident(Corporation·Foreign)Registration Number 120111-0004325
주소(영업소) Address(Business Office) 경기도 화성시 팔탄면 시청로 895-20	
전화번호(휴대전화)	
Phone number(Cellular phone number) 070-7464-6445	

납세자  
Taxpayer

증명서의 사용 목적 Purpose of Certificate	대금수령 Receipt of payment	대금 지급자 Payer
	<input type="checkbox"/> 해외이주 Emigration	이주번호 Emigration No.
	<input type="checkbox"/> 부동산 신탁등기 Registration for real estate trust	신탁 부동산의 표시 (소재지, 건물명칭 및 번호) Information of real estate trust (Location, Building name and number)
	<input type="checkbox"/> 그 밖의 목적 Others	보관용

증명서 신청부수 Copies of Certificate Needed	1 부 Copy(Copies)
--	---------------------

「지방세징수법」 제5조 및 같은 법 시행령 제6조제1항에 따라 발급일 현재 징수유예 등 또는 체납처분유예액을 제외하고는 다른 체납액이 없음을 증명하여 주시기 바랍니다.

I request to certify that I have no delinquent taxes except for the above-mentioned suspension of tax collection or suspension of disposition of delinquent tax as of the issued date of this certificate, in accordance with the provision of the Article 5 of Collection Act for Local Taxes and Article 6(1) of the Enforcement Decree of Collection Act for Local Taxes.

2017 년(yyyy) 08 월(mm) 08 일(dd)  
(서명 또는 인)  
신청인(납세자) 로알앰컴퍼니  
(Applicant(Taxpayer))  
(Signature or Stamp)

징수유예 등 또는 체납처분유예의 명세 Suspension of Tax Collection or Suspension of Disposition of Delinquent Tax	과세연도 Tax Year	세 목 Tax items	납부기한 Due date for payment	지방세 Tax Amount	가산금 Penalties
유예종류 Type of taxes suspended	유예기간 Period of taxes suspended				

- 해당 사항 없음(None) -

「지방세징수법」 제5조 및 같은 법 시행령 제6조제2항에 따라 발급일 현재 위의 징수유예 등 또는 체납처분유예액을 제외하고는 다른 체납액이 없음을 증명합니다.

I hereby certify that I have no delinquent taxes except for the above-mentioned suspension of tax collection or suspension of disposition of delinquent tax as of the issued date on this certificate, in accordance with the provision of the Article 5 of Collection Act for Local Taxes and Article 6(2) of the Enforcement Decree of Collection Act for Local Taxes.

1. 증명서 유효기간: 2017 년(yyyy) 09 월(mm) 07 일(dd)

Period of Validity

2. 유효기간을 정한 사유: 지방세징수법 시행령 제 7조(납세증명서의 유효기간)

Reason for determining the validity date

2017 년(yyyy) 08 월(mm) 08 일(dd)  
경기도 화성시장  
The Mayor of Hwaseong  
(직인)

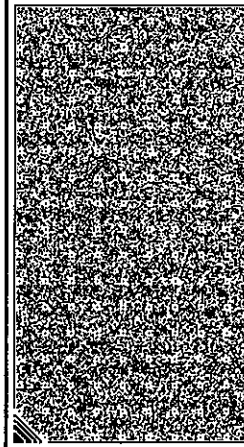
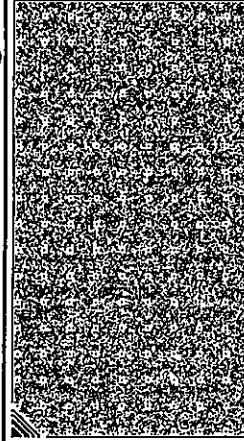
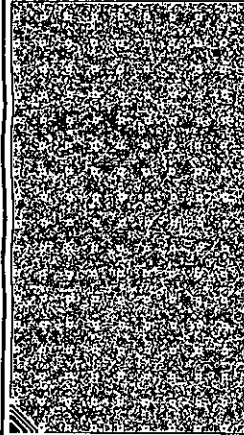

◆본 증명서는 인터넷으로 발급되었으며, 민원24(minwon.go.kr)의 인터넷발급문서진위확인 메뉴를 통해 위·변조 여부를 확인할 수 있습니다. (발급일로부터 90일까지) 또한 문서하단의 바코드도 진위확인(스캐너용 문서확인프로그램 또는 민원24 앱)을 하실 수 있습니다.